PRODUCED BY AN AUTODESK EDUCATIONAL PRODUCT

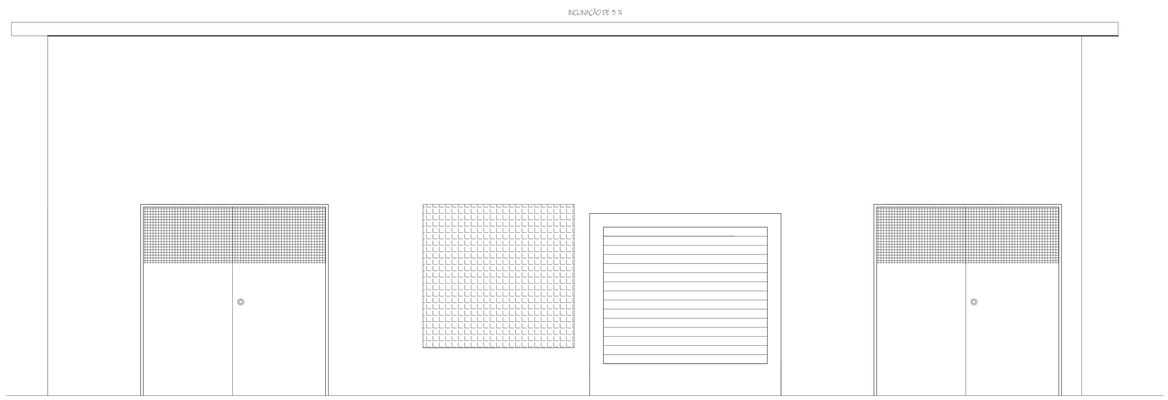

FACHADA PRINCIPAL
esc. 1/20

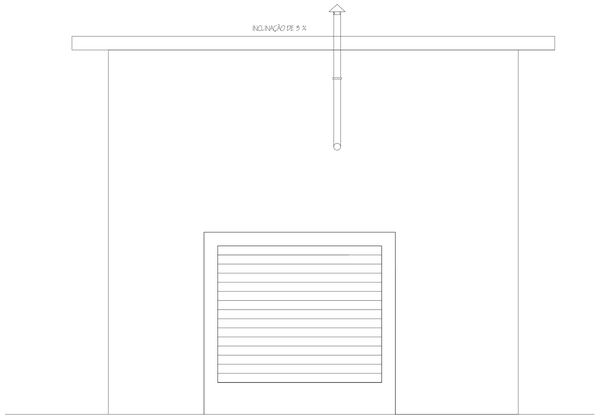

VISTA LATERAL DIREITA
esc. 1/20

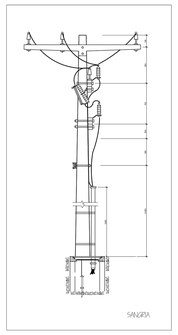

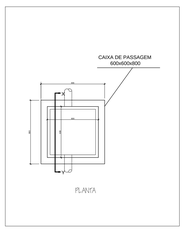

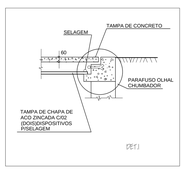

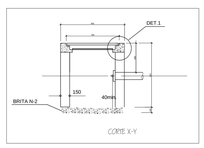

NOTAS

1 - ELETRODUTOS NèO DIMENSIONADOS SERèO DE Ï 20mm
2 - AS FIäE¼ ES OBEDECERèO AS SEGUINTES CORES:
FASE - VERMELHO
RETORNO - BRANCO
NEUTRO - AZUL CLARO
TERRA - VERDE OU VERDE-AMARELO("BRASILEIRINHAS")
3 - OS ELETRODUTOS PLÓSTICOS DEVERèO OBEDECER A NBR 15465.
4 - OS ELETRODUTOS EMBUTIDOS EM ALVENARIA OU APARENTE SOB QUALQUER TIPO DE FORRO DEVERèO SER FLEXÍVEIS CORRUGADOS, TIPO B, COM RESISTäNCIA MECÂNICA LEVE, NèO PROPAGANTE DE CHAMA, COM CODIFICAè¢O DE COR AMARELA.
5 - OS ELETRODUTOS EMBUTIDO EM CONCRETO, PODERèO SER RIGÍDOS OU FLEXÍVEIS CORRUGADOS, TIPO B, COM RESISTäNCIA MECÂNICA MÉDIA, NèO PROPAGANTE DE CHAMA, COM CODIFICAè¢O DE COR (CINZA OU LARANJA) PARA OS ELETRODUTOS FLEXÍVEIS CORRUGADOS E PRETO PARA OS ELETRODUTOS RIGÍDOS.
6 - AS CONEXÕES E OS ACESSÓRIOS DEVERèO OBEDECER AS MESMAS NORMAS DOS ELETRODUTOS.
7 - AS TOMADAS DEVERèO SER 2P+T DE EMBUTIR CONFORME NBR 14136.
8- AS TOMADAS COM TENSèO DE 110V PARA EQUIPAMENTOS DE INFORMÁTICA DEVERèO SER NA COR VERMELHA.
9- OS QUADROS DE DISTRIBUIè¢O SERèO EM PVC NèO PROPAGANTE DE CHAMAS CONFORME NBR 6808.
10- OS QUADROS DEVERèO TER GRAU DE PROTEè¢O IP 21.
11 - OS QUADROS DEVERèO TER CAPACIDADE PARA 12, 18 E 24 UNIDADES DE DISPOSITIVOS DE PROTEè¢O.
12 - TODOS OS DISJUNTORES DEVERèO SER DE CURVA C.
13 - TODOS OS REATORES DE LÂMPADAS FLOURESCENTE DEVERèO SER ELETRÔNICOS, ALTO FATOR DE PROTEè¢O E THA < 20%.
14 - OS REATORES PARA ILUMINAè¢O DEVERèO ESTAR ASSOCIADOS COM CAPACITOR ELETRÔNICO P/ CORREè¢O DE FATOR POTäNCIA > 0,92
15 - TODOS OS CONDUTORES DESTINADOS A ALIMENTAè¢O DOS QUADROS DE DISTRIBUIè¢O E GERAL DEVERèO TER ISOLAè¢O EM EPR E XLPE.
16 - O ACENDIMENTO DAS LÂMPADAS NOS POSTES SERA FEITA POR RELÉ FOTOELÉTRICO.
17 - OS CONDUTORES RJ 45 DEVERèO SER CATEGORIA 6 E CONTATOS BANHADOS EM OURO.
18 - NAS REDES DE CABEAMENTO ESTRUTURADO USAR SEMPRE TUBULAè¡ ÕES RIGIDAS.
19 - CÂMERAS DO TIPO CANHèO INFRAVERMELHO SERèO EXTERNAS.
CÂMERAS DO TIPO DAYNIGHT SERèO INTERNAS.
~~20 - OS ELETRODUTOS NA ÁREA DA COBERTA DEVERèO SER EM Aï¿½O GALVANIZADO.~~
21 - O DISPOSITIVO DE PROTEè¢O CONTRA SURTOS (DPS) SERA INSTALADO NO QDBT E QDGTE

LEGENDAS

ESPAÇO PARA O CREA:

ESPAÇO PARA O CREA:

ESPAÇO PARA SMTT:

ESPAÇO PARA CÁLCULO DE ÁREA:

TERRENO	5.019,70 m²
CONSTRUIDA	1.885,73 m²
PAVIMENTAÇÃO	2.965,93 m²
COBERTA	2.227,07 m²

ESPAÇO PARA APROVAÇÃO SMCCU:

PROPRIETÁRIO: FUNJURIS – FUNDO ESPECIAL DE MODERNIZAÇÃO DO PODER JUDICIÁRIO

RESPONSÁVEL TÉCNICO:

PROJETO: GEORGE MAGNO TENÓRIO PEIXOTO - CREA 020415173-2

PROJETO ELÉTRICO

P I L A R
CONSULTORIA

NOME DO EMPREENDIMENTO:
JUIZADOS DA COMARCA DE ARAPIRACA

ENDEREÇO DO EMPREENDIMENTO:
SITUADA NA RUA SAMARITANA, Nº 160
ARAPIRACA - AL.

DESENHO:
ITALO OSMAN DO SANTOS

CLIENTE:
PODER JUDICIÁRIO DE ALAGOAS

IDENTIFICAÇÃO DO PROJETO:
VISTAS DA SUBESTAÇÃO E DETALHES

Nº DA PRANCHA:
ELE 10/11

REV 1
FEVEREIRO/2012

NOME DO ARQUIVO

ESCALA:
INDICADA

ESTE PROJETO NÃO PODERÁ SOFRER ALTERAÇÕES SEM ORDENS EXPRESSAS DO AUTOR.

PRODUCED BY AN AUTODESK EDUCATIONAL PRODUCT
PRODUCED BY AN AUTODESK EDUCATIONAL PRODUCT
PRODUCED BY AN AUTODESK EDUCATIONAL PRODUCT